Laterne, Laterne, Sonne, Mond und Sterne!

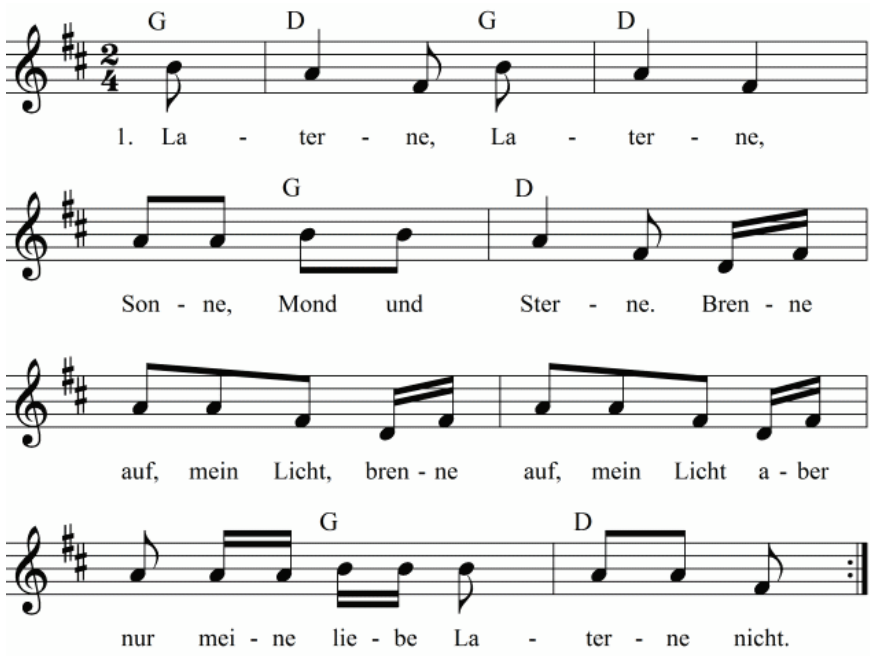

1. Laterne, Laterne, Sonne, Mond und Sterne
   Brenne auf, mein Licht, Brenne auf, mein Licht
   Aber nur meine liebe Laterne nicht.

2. Laterne, Laterne, Sonne, Mond und Sterne,
   Bleibe hell, mein Licht, Bleibe hell, mein Licht,
   Sonst strahlt meine liebe Laterne nicht.

Ich geh mit meiner Laterne

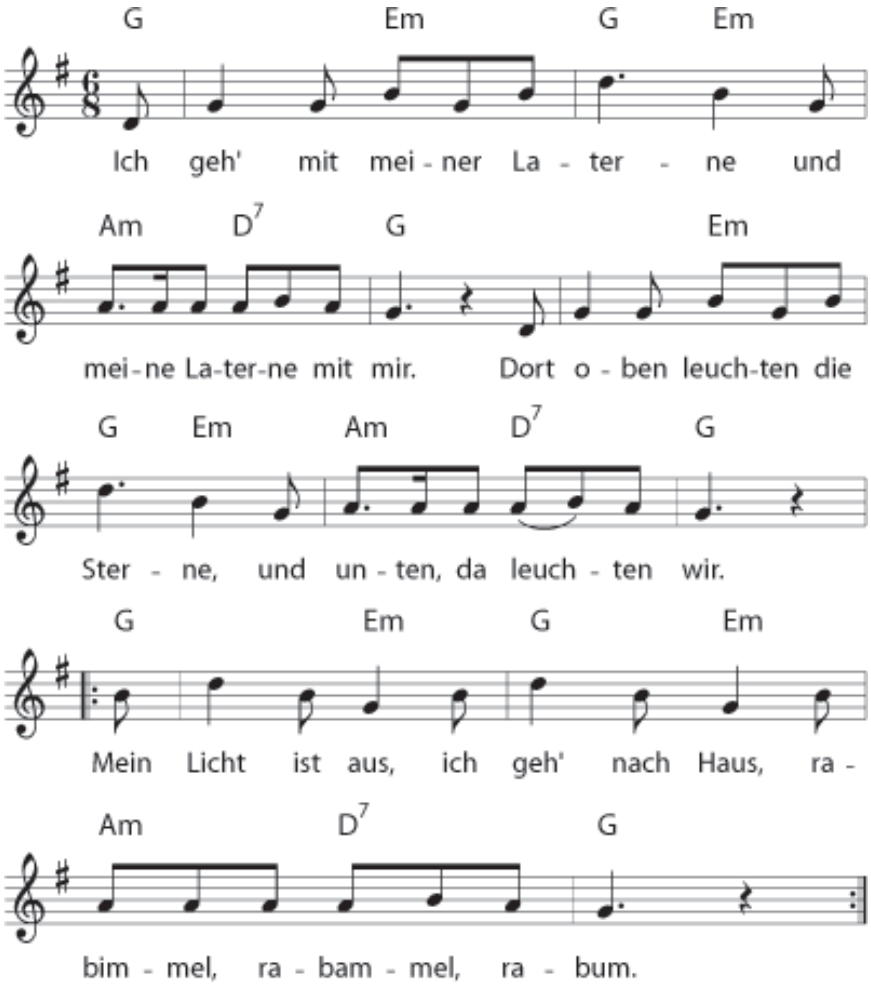

1. Ich geh mit meiner Laterne und meine Laterne mit mir.
   Da oben leuchten die Sterne und unten da leuchten wir.
   Mein Licht ist aus, ich geh nach Haus.
   Rabimmel, rabammel, rabumm

2. Ich geh mit meiner Laterne und meine Laterne mit mir.
   Dort oben Leuchten die Sterne und unten leuchten wir.
   Ich trag mein Licht, ich fürcht mich nicht.
   Rabimmel, rabammel, rabumm.